601-008-32_02

Stadt Illnau-Effretikon

Fehraltorferstrasse (Mesikon)

Abschnitt Knoten Weisslingerstrasse - Ortseingang Mesikon

Strassensanierung

Situation 1:500

Auflageprojekt

Teil West

Datum: 04.10.2019

Rev.:

Format: 30 / 168

Gez./kontr.: je / pk

Freigabe:

F+H Partner AG

Ingenieure
für Hoch- und Tiefbau
Breitestrasse 1a, 8345 Rickenbach Sulz
Tel. 052 226 02 70 info@fh-ing.ch

Legende Situation

	bestehend	projektiert
Fahrbahn Hochenbau		
Fahrbahn Belagsersatz		
Grünflächen: z.B. Vorgärten, Bankette, begrünte Inseln		
Befestigte Flächen ausserhalb Fahrbahn und Trottoir: z.B. Vorplätze, Anpassungsflächen		
Geleiser		
Wald		
Bepflanzung (z.B. markante Bäume)		
Neue Ränder		
Belagsgrenze		

BK 1 Bohrkern-Nummer
Belagsstärke
PAK im Asphalt < 250 mg/kg
PAK im Asphalt 250 - 1100 mg/kg
PAK im Asphalt > 1100 mg/kg

Fahrbahn Hochenbau	A= 3900 m²	
Tragschicht AC TDS 16		60 mm
Total		60 mm
Fahrbahn Belagsersatz	A= 935 m²	
Deckschicht	AC - BK	30 mm
Tragschicht	AC T 22N	100 mm
Total		130 mm

Angaben über bestehende Werkleitungen auf diesem Plan sind unverbindlich. Genauere Angaben und Einmasse sind den Werkleitungsplänen der entsprechenden Werke zu entnehmen.

Für die Richtigkeit und Vollständigkeit der eingetragenen Leitungen oder unterirdischen Anlagen lestet die F+H Partner AG keine Gewähr.

Werkleitungen

- Bestand Strasse
- Bestand Wasserleitung
- Bestand Gemeinde Regenabwasser
- Bestand Regenabwasser
- Bestand Schmutzabwasser
- Bestand EW
- Bestand Swisscom
- Bestand LWL
- Bestand EW
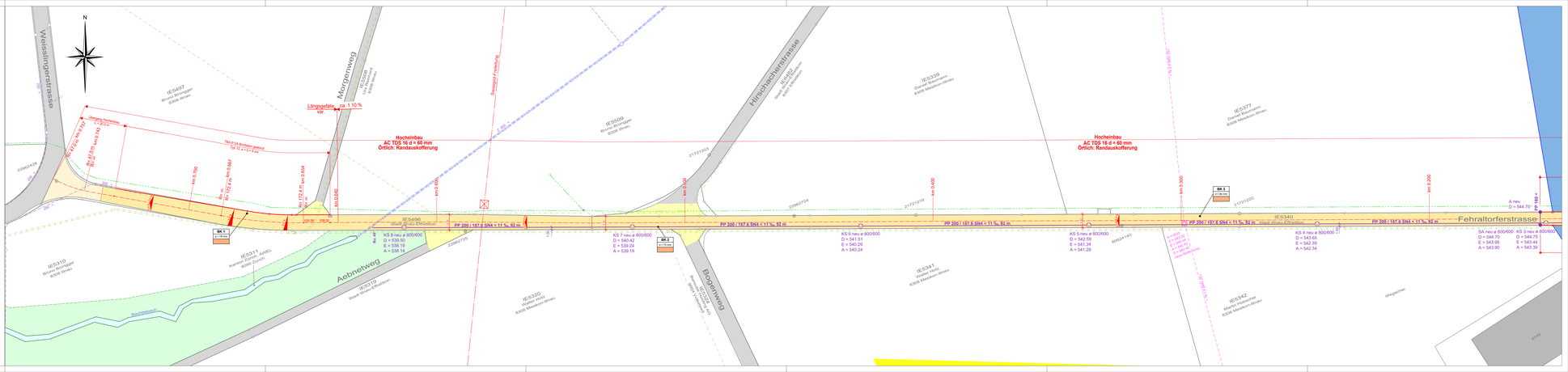
- Best. SA Strassenablauf
- Best. A Einlaufschacht
- SA Strassenablauf Neubau
- A Einlaufschacht Neubau
- SA oder A Oberbau (Abdeckung) Neu
- E Oberbau (Abdeckung) Neu